

Outlook Express は、マイクロソフト株式会社が無償提供している Internet Explorer に付属のメーラです。

MacOS9 以降のバージョンがプレインストールされている Macintosh には標準でインストールされています。Internet Explorer をお持ちでない場合には、インターネット関連雑誌の付録 CD-ROM や、マイクロソフト株式会社のホームページ(<http://www.microsoft.com/>)から入手することができます。

以下に Outlook Express を CODA ネットワークセンターで使用するための設定について簡単に説明します。Outlook Express をより便利に使用するための設定に関しては、Internet Explorer 付属のドキュメント、Outlook Express のオンラインヘルプ、マイクロソフト株式会社のホームページ(<http://www.microsoft.com/>)をご参照ください。

## 設定方法

- ( 1 ) Outlook Express を起動し、メニューバーの【ツール】をクリックし、【アカウント】を選択します。

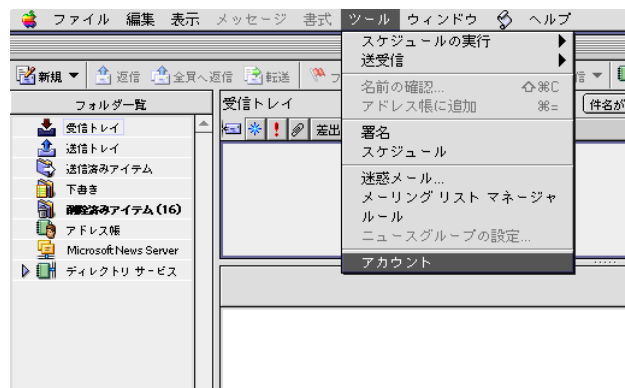

- ( 2 ) 「アカウント」ダイアログが表示されたら、【新規】ボタンをクリックします。

- ( 3 ) 【電子メールアドレス:】の欄に、メールアドレスを入力し【▶】ボタンをクリックします。メールアドレスは、別紙「メールアカウント登録完了のお知らせ」の「E-Mail アドレス」をご記入ください。

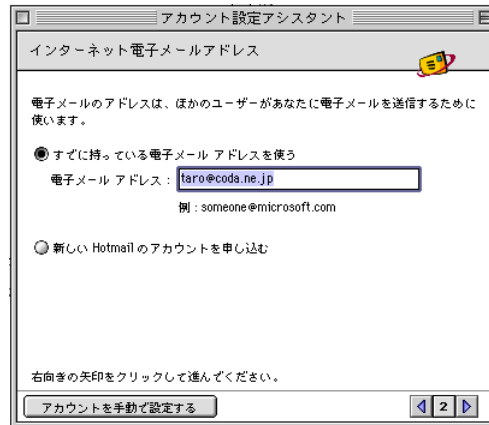

- ( 4 ) 【表示名:】の欄に、お客様のお名前(会社名等)を入力し【▶】ボタンをクリックします。入力した名前は送信するメッセージの《差出人》の欄に表示されます。

- (5) 電子メールサーバー名の設定を行います。以下の項目に記入し、【▶】ボタンをクリックします。

受信メール(POP、IMAP)サーバー

メールサーバアドレスを入力します。

別紙「メールアカウント登録完了のお知らせ」の「POP サーバ名」をご記入ください。

送信メール(SMTP)サーバー

メールサーバアドレスを入力します。

別紙「メールアカウント登録完了のお知らせ」の「SMTP サーバ名」をご記入ください。

- (6) アカウントの設定を行ないます。以下の項目に入力し、【▶】ボタンをクリックします。

アカウントID

お客様のアカウント名を入力します。

別紙「メールアカウント登録完了のお知らせ」の「アカウント名」をご記入ください。

パスワード

パスワードを入力します。

別紙「メールアカウント登録完了のお知らせ」の「パスワード」をご記入ください。

- (7) 【アカウント名:】の欄に、お客様のお名前(会社名等)を入力し、【完了】ボタンをクリックします。

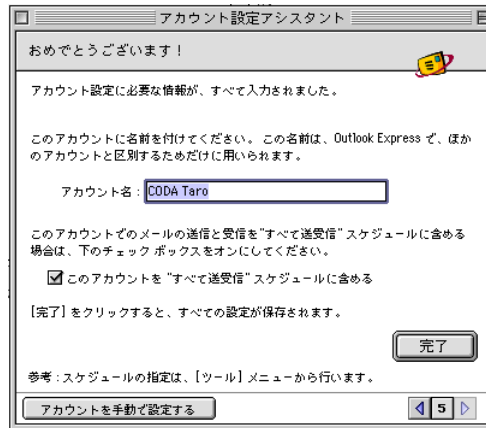

- (8) 上記で設定したアカウント名を選択し【編集】をクリックします。

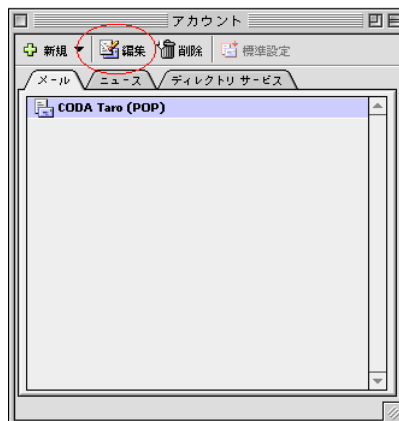

- (9) 「メールの受信」欄の【ここをクリックして詳細な受信オプションを指定】ボタンをクリックします。

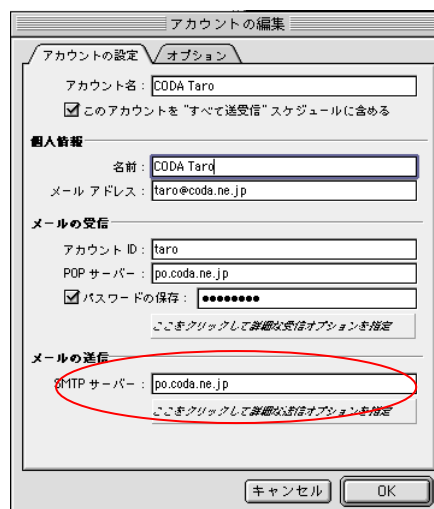

- ( 10 )チェック項目がすべてはずれていることと、【次の POP ポートを使用する:】の欄が【110】になっていることを確認し、左上の【】ボタンをクリックします。

- ( 11 )「メールの送信」欄の【ここをクリックして詳細なオプションを指定】ボタンをクリックします。

- ( 12 )チェック項目すべてがはずれていることを確認し、左上の【】ボタンをクリックします。

( 13 ) 【OK】ボタンをクリックし、設定は完了です。

Section	Field	Value
アカウントの設定	アカウント名	CODA Taro
	このアカウントを "すべて送受信" スケジュールに含める	<input checked="" type="checkbox"/>
個人情報	名前	CODA Taro
	メール アドレス	taro@coda.ne.jp
メールの受信	アカウント ID	taro
	POP サーバー	po.coda.ne.jp
	パスワードの保存	<input checked="" type="checkbox"/>
	パスワード	*****
メールの送信	SMTP サーバー	po.coda.ne.jp

## HTML 形式メールを送らないための設定

Outlook Express をインストールした直後の設定でメール送信を行った場合、HTML 形式のメールを送る場合があります。これは HTML 形式のメールを表示できないメーラを使っている人にとっては、データ量が大きいだけの迷惑メールとなってしまいます。メーリングリストなどでも、度々トラブルのもとになっています。

ここでは、HTML 形式のメールを送らないようにするための設定について説明します。

- (1) Outlook Express を起動します。ウィンドウ上部のメニューの【編集】をクリックし、【初期設定】を選択します。

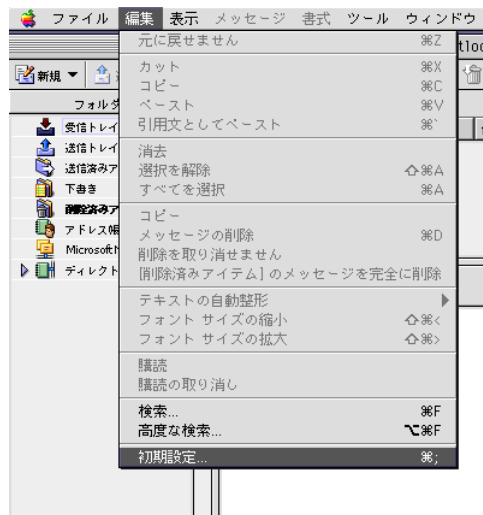

- (2) 【作成】タブを選択し、「メッセージ」欄の【メール形式:】及び【ニュース形式:】が【テキスト】となっていることを確認し、【OK】ボタンをクリックして、設定を終了します。

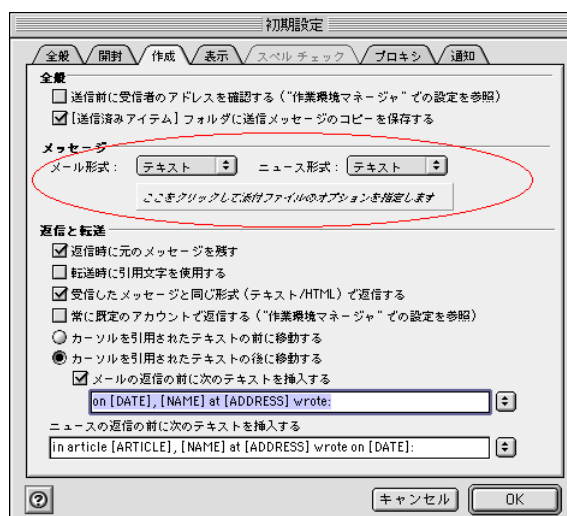

## メールアカウントの設定変更

- (1) Outlook Express を起動し、メニューバーの【ツール】をクリックし、【アカウント】を選択します。

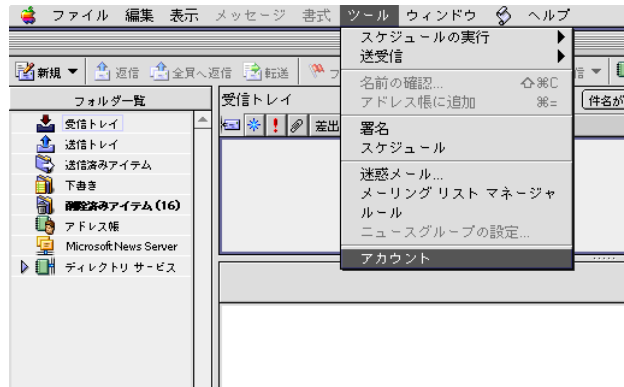

- (2) 設定変更箇所の入力をします。【OK】ボタンをクリックし、設定変更は完了です。

